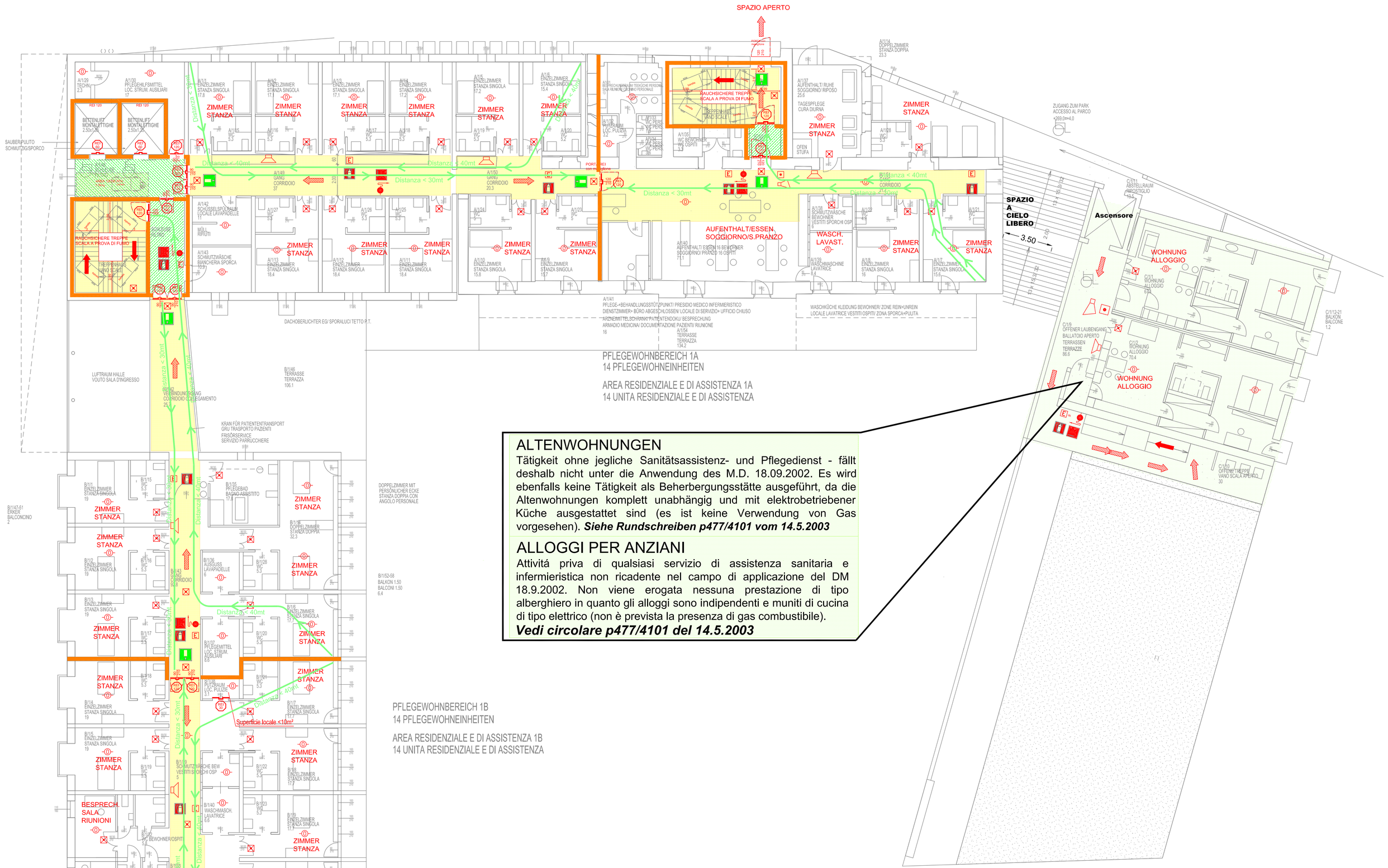

ALTENWOHNUNGEN

Tätigkeit ohne jegliche Sanitätsassistenz- und Pflegedienst - fällt deshalb nicht unter die Anwendung des M.D. 18.09.2002. Es wird ebenfalls keine Tätigkeit als Beherbergungsstätte ausgeführt, da die Altenwohnungen komplett unabhängig und mit elektrobetriebener Küche ausgestattet sind (es ist keine Verwendung von Gas vorgesehen). ***Siehe Rundschreiben p477/4101 vom 14.5.2003***

ALLOGGI PER ANZIANI

Attivitá priva di qualsiasi servizio di assistenza sanitaria e infermieristica non ricadente nel campo di applicazione del DM 18.9.2002. Non viene erogata nessuna prestazione di tipo alberghiero in quanto gli alloggi sono indipendenti e muniti di cucina di tipo elettrico (non è prevista la presenza di gas combustibile).
Vedi circolare p477/4101 del 14.5.2003

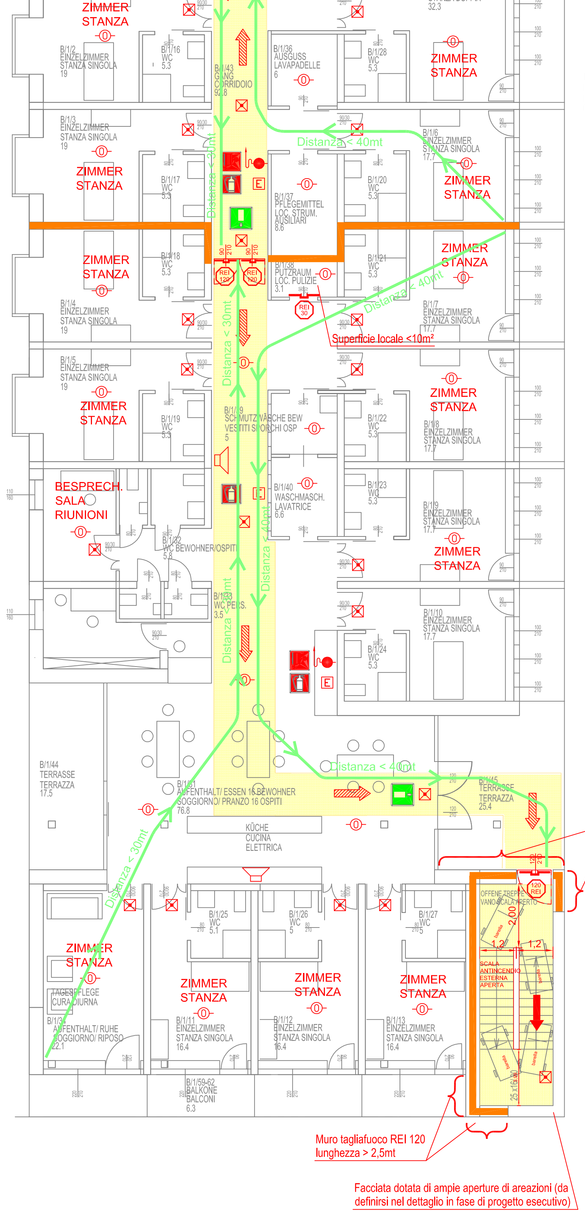

PFLEGEWOHNBEREICH 1B
14 PFLEGEWOHNEINHEITEN

AREA RESIDENZIALE E DI ASSISTENZA 1B
14 UNITA RESIDENZIALE E DI ASSISTENZA

SEGNALETICA CONFORME AL D.L. 14.08.96 n. 493

P = PERICOLO D = DIVIETO S = SICUREZZA

S3	CARTELLO 30x30cm (IDRANTE) SCHILD 30x30cm (HYDRANT)	S8	CARTELLO 30x30cm (USCITA A DESTRA) SCHILD 30x30cm (AUSGANG NACH RECHTS)
S5	CARTELLO 30x30cm (ESTINTORE) SCHILD 30x30cm (FEUERLÖSCHER)	S9	CARTELLO 30x30cm (SCALA A DX IN DISCESA) SCHILD 30x30cm (STIEGE RECHTS NACH UNTEN)
S2	CARTELLO 30x30cm (ATTACCO AUTOPOMPA) SCHILD 30x30cm (ANSCHLÜSS FÜR AUTOPUMPE)	S10	CARTELLO 30x30cm (SCALA A SX IN DISCESA) SCHILD 30x30cm (STIEGE LINKS NACH UNTEN)
S1	CARTELLO 30x30cm (PULSANTE SGANCIO EN. EL.) SCHILD 30x30cm (DRUCKKNOF FÜR ENERGIEUNTERBRECHUNG)	S11	CARTELLO 30x30cm (SCALA A DX IN SALITA) SCHILD 30x30cm (STIEGE RECHTS NACH OBEN)
S6	CARTELLO 30x30cm (USCITA CENTRALE) SCHILD 30x30cm (AUSGANG -MITTE)	S12	CARTELLO 30x30cm (SCALA A SX IN SALITA) SCHILD 30x30cm (STIEGE LINKS NACH OBEN)
S7	CARTELLO 30x30cm (USCITA A SINISTRA) SCHILD 30x30cm (AUSGANG NACH LINKS)	P3	CARTELLO 30x30cm (ELETTRICITÀ) SCHILD 30x30cm (ELEKTRIZITÄT)

LEGENDA / LEGENDE

E	ESTINTORE (13A89BC) FEUERLÖSCHER (13A89BC)	VV.FF.	PULSANTE DI SGANCIO EN. ELETTRICA (V.V.F.) DRUCKKNOF FÜR ENERGIEUNTERBRECHUNG (FF.VV.)
	IDRANTE HYDRANT		PULSANTE DI ALLARME ALLARMTASTE
	ATTACCO AUTOPOMPA V.V.F. ANSCHLÜSS FÜR AUTOPUMPE V.V.F.F.		SUONERIA D'ALLARME SIRENE ALTOPARLANTE PER SIRENA EVACUAZIONE LAUTSPRECHER FÜR EVAKUIERUNGSSIRENE
	PERCORSO DI USCITA: FLUCHTWEG: OROZZONTALE HORIZONTAL		PULSANTE DI ALLARME FEUERMELDER
	PERCORSO DI USCITA: FLUCHTWEG: VERSO L'ALTO VERTIKAL NACH OBEN	CONTROSOFF.	RIVELATORE D'INCENDIO SOPRA CONTROSOFFITTO CON LAMPADA DI SEGNALAZIONE
	PERCORSO DI USCITA: FLUCHTWEG: VERSO IL BASSO VERTIKAL NACH UNTEN		LUCE DI SICUREZZA NOTBELEUCHTUNG
	PORTA RESISTENTE AL FUOCO (REI 120) FEUERSCHUTZTÜRE (REI 120)		LIMITE COMPARTIMENTO
			ALTOPARLANTE PER EVACUAZIONE LAUTSPRECHER

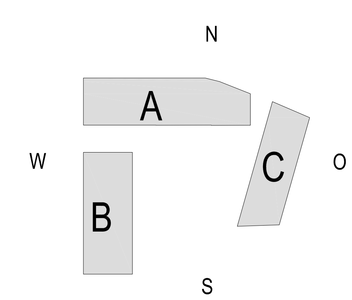

"GRIESERHOF - LEBEN IM ALTER" H06
NEUERRICHTUNG EINES SENIORENWOHNHEIMES
MIT ANGESCHLOSSENEN SENIORENWOHNUNGEN
39100 BOZEN

"GRIESERHOF - VIVERE NELLA TERZA ETA"
NUOVA COSTRUZIONE DI UNA CASA DI RIPOSO
CON ALLOGGI ANNESSI PER ANZIANI
39100 BOLZANO

BAUHERR: STIFTUNG ST.ELISABETH - NALS
COMMITTENTE: FONDAZIONE S. ELISABETTA - NALLES

MAI 2014/ MAGGIO 2014

EBENE +2 - 2.OG / LIVELLO +2 - 2° PIANO 1:100
BRANDSCHUTZ / ANTINCENDIO
VORPROJEKT/ PROGETTO PRELIMINARE
TECHNISCHER LANDESBEIRAT- COMITATO TECNICO

GENERALPLANER / ARCHITEKTEN: PARDELLER PUTZER SCHERER
DR. ARCH. WALTER PARDELLER
DR. ARCH. JOSEF PUTZER
DR. ARCH. MICHAEL SCHERER
I - 39100 BOZEN - BOLZANO
VIA LEONARDO DA VINCI STR. 17
TEL. 0471 97 55 22 - FAX 30 33 02

PROGETTAZIONE GENERALE / ARCHITETTI

PERITO INDUSTRIALE
STEFANO PEZZETTA
Via S. Quirino, n° 40 – Bolzano
Tel. 0471/930283 – 335/8087122
Fax 0471/930284 e-mail: info@studiopezzetta.it

Planungsbüro • Studio tecnico
MARTIN SCHWEIGKOFLER
Perito Industriale
Ist. Geometrico 401 Via E. Curiel
I-39100 Bozen - Bolzano
Tel. 0471 932 155 - Fax 0471 932 156
E-mail: martin.schweigkofler@rolmail.net

STIFTUNG ST. ELISABETH
FONDAZIONE S. ELISABETTA
Nalserstraße 10 - Via Nalles 10
39100 Bozen - Bolzano
Tel. 0039 0471 679270 - Fax 0039 0471 679100
Steuernr./Codice fiscale 94000430215
Mwst-Nr./P.IVA 02035150215

DER PROJEKTSTEUERER
IL COORDINATORE DI PROGETTO
Dr. Ing. Robert Vieider

COLLEGIO PERITI INDUSTRIALI / KOLLEGIUM PERITI INDUSTRIELL
Provincia Bolzano 560 Provinz Bozen
Pezzetta Stefano

COLLEGIO PERITI INDUSTRIALI / KOLLEGIUM PERITI INDUSTRIELL
Provincia Bolzano 3350 Provinz Bozen
Schweigkofler Martin

ORDINE DEGLI ARCHITETTI E PIANIFICATORI DELLA PROVINCIA DI BOLZANO
172 DR. ARCH. PARDELLER WALTER
ORDINE DEGLI ARCHITETTI E PIANIFICATORI DELLA PROVINCIA DI BOLZANO
123 DR. ARCH. PUTZER JOSEF
ORDINE DEGLI ARCHITETTI E PIANIFICATORI DELLA PROVINCIA DI BOLZANO
600 DR. ARCH. SCHERER MICHAEL