

PROSPETTO SUD - SÜD ANSICHT

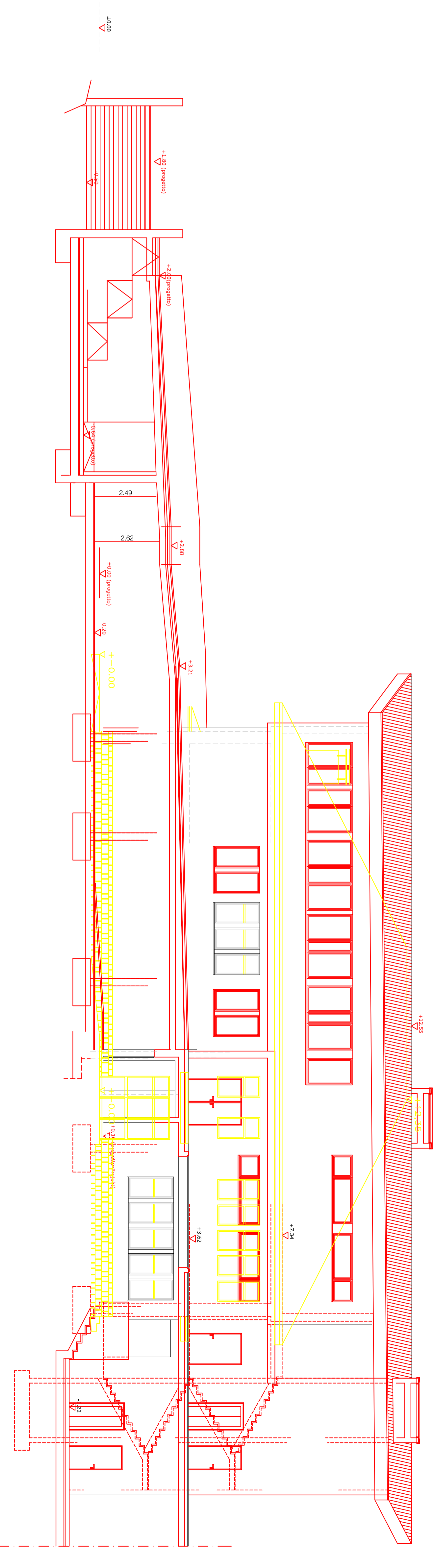

PROSPETTO EST - OSTEN ANSICHT

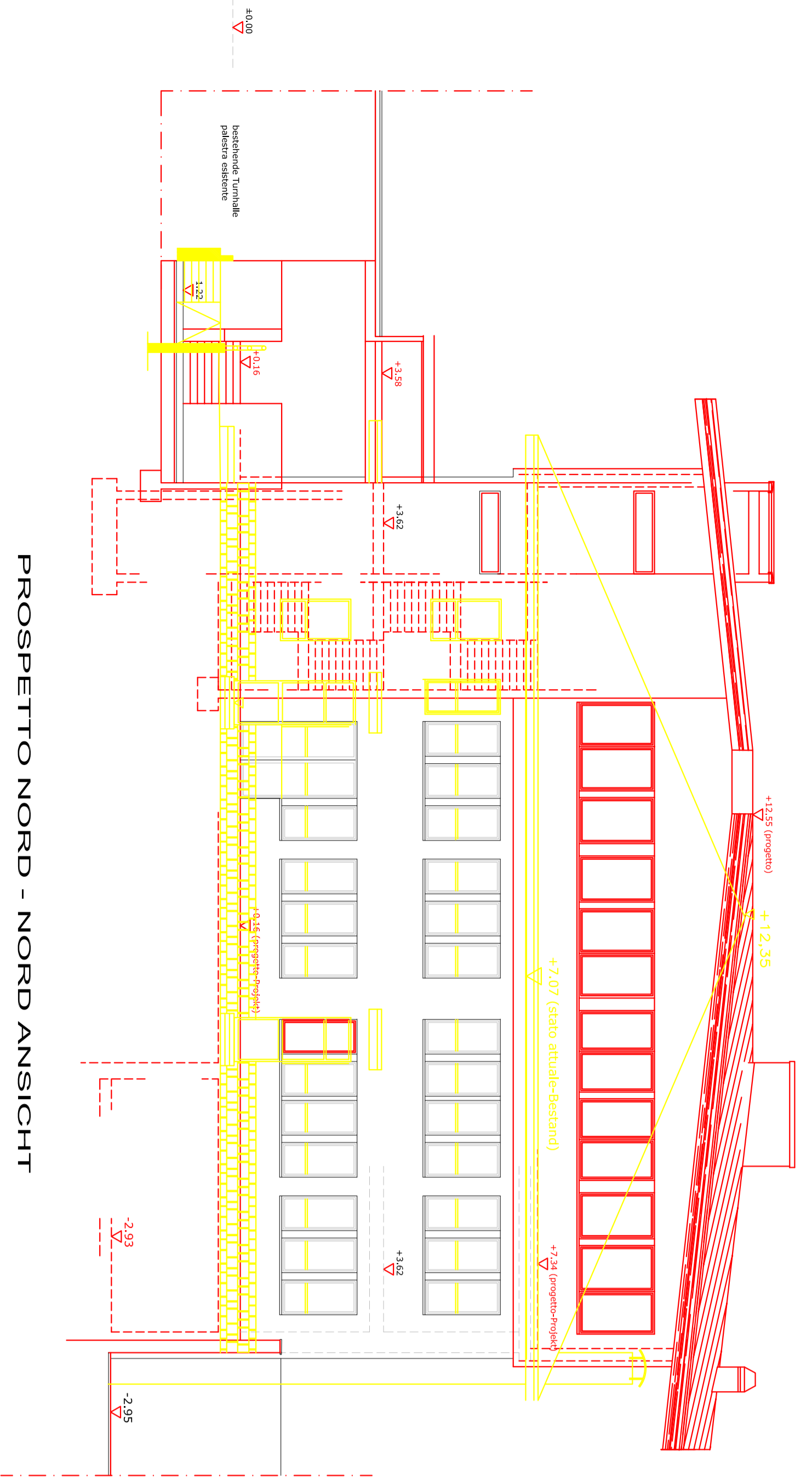

PROSPETTO NORD - NORD ANSICHT

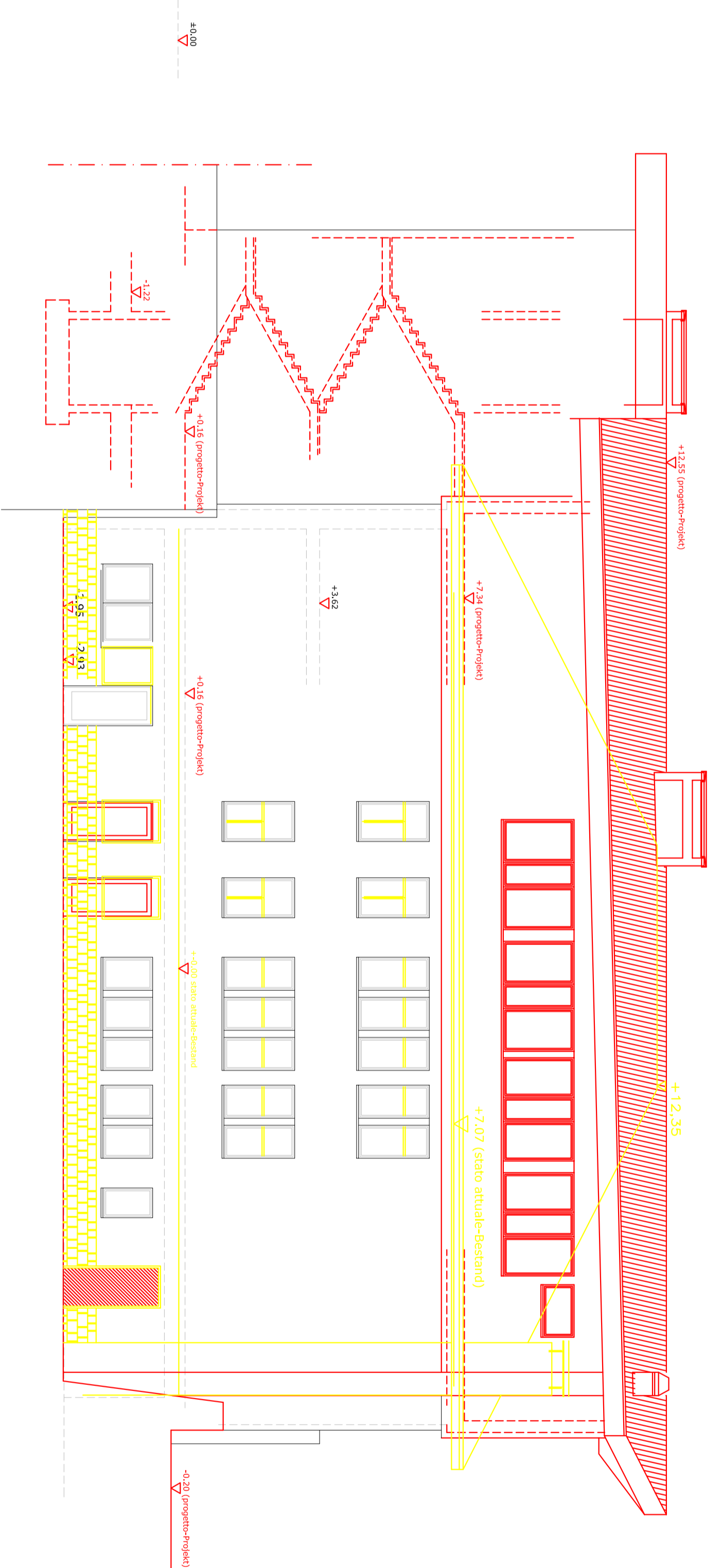

PROSPETTO OVEST - WEST ANSICHT

COMUNE DI LAIVES
GEMEINDE LAIFERS

RISTRUTTURAZIONE E AMPLIAMENTO
DEL SOTTOETTO NELL' EDIFICIO SCOLASTICO
"COLLODI" A PINETA DI LAIVES
UMBAU UND ERWEITERUNG
DES DACHGESCHOSSES IM SCHULGEBÄUDE
"COLLODI" IN STEINMANNWALD

ENERGIEPROJEKT AUSCHÜNKUNGSPLAN
PROGETTO DI MASSIMA PROGETTO ESECUTIVO

PROGETTO / PROGETTO NR. 0 7 | 0 | 2

SCUOLA ELEMENTARE "COLLODI"
GRUNDSCHULE "COLLODI"
COMUNE LAIVES

FRACIONE / ZWIRNEN DI LAIVES

NEUES GEBÄUDE
RESTAURIEREN
C.C. LAIVES

REP. PUBBL. STEINMANNWALD
P.E.D. NR. 1088

OGN. PROJEKTANT
EL. COMMITTEE

REP. PUBBL.
IL COMMITTEE

SPRINCHETTI AND RIBBERTA
ARCHITETTI

COMUNE DI LAIVES

PANINI, ANDREOLI, VENTURA
PROSPETTI
ANSICHTEN

1:100

11/11

R/06