

UFFICIO CATASTO DI MERANO
KATASTERAMT
C.C. MERANO
KG.

Rilievo (*) in conformità allo stato reale
Vermessung (*) in Übereinstimmung mit dem tatsächlichen Zustand
Compilato dal GEOM. CLAUDIO CANINI
Verfaßt von

Data 27/11/1988
Datum

F.M. 7
Mappenblatt

Ufficio tavolare di MERANO
Grundbuchamt:
P.Ed. 42/2
Bp.

Sub. 10 PM - P.C. PT 369/11
Baueinh.-Nr. Kat.-Eiml.

(Art. 74 R.D. 28.3.1929, n. 499)
(Art. 74 des kgl. Dekretes vom 28. März 1929, Nr. 499)

(Titolo, Nome e Cognome del Tecnico) / (Titel, Vor- und Zuname des Technikers)

Timbro e firma
Stempel und Unterschrift



PIANO SEMINTERRATO

H: 3,50
LA DIRETTRICE D'UFFICIO
DIE AMTSDIREKTORIN

dot.ssa Angela Masella
Angela Masella

Angela Masella
«Geometra Contrattista»
«Geometra Esperto»

Indicare le principali misure esterne - (*) Die wichtigsten Außenmaße anführen

Orientamento
Orientierung

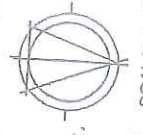

SCALA 1:200

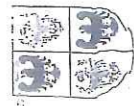

REGIONE AUTONOMA TRENINO-ALTO ADIGE / AUTONOME REGION TRENTINO-SÜDTIROL
(D.P.R. 31 luglio 1978, n. 569) / (Dekret des Präsidenten der Republik vom 31. Juli 1978, Nr. 569)

NUOVO CATASTO EDILIZIO URBANO / NEUER STÄDTISCHER GEBÄUDEKATASTER
(R. Decreto Legge 13 aprile 1939, n. 052) / (Kgl. Gesetzdekret vom 13. April 1939, Nr. 052)

Planimetria (*) dell'immobile situato nel Comune di **MERANO** Via N.

Grundriss (*) der Liegenschaft in der Gemeinde **MERANO** Strasse Nr.

allegata alla dichiarazione presentata all'Ufficio catasto di **MERANO** Ufficio tavolare di **MERANO**

welchem beim Katasteramt **MERANO** Grundbuchsamt die eingereichte Anmeldung beigelegt ist.

C.C. **MERANO** F.M. **7** P.Ed. **42/2** Sub. **10** P.T. **369/II** P.M. **-**

KG. M.B.I. Bp. **MERANO** Baueinh. Nr. **E.Z.** Mat. Ant.

Rilievo (*) in conformità allo stato reale

Erhebung (*) in Übereinstimmung mit dem tatsächlichen Zustand

Compilato dal **GEOM. CLAUDIO CANINI**

Verfaßt von (Titolo, Nome e Cognome del Tecnico / Titel, Vor- und Zuname des Technikers)

Iscritto all'Albo **GEOMETRI**

della Prov. di **BOLZANO**

Eingetragen im Berufsalbum

der Provinz

Data **27/1/1988**

Timbro e firma

Stempel und Unterschrift

DITTA: **COMUNE DI MERANO**

GEOM. CLAUDIO CANINI

ESTRATTO DI MAPPA

1 : 1440

C.C. **MERANO** F.M. **7**

**SPAZIO RISERVATO ALL'UFFICIO CATASTO
DEM KATASTERAMT VORBEHALTEN**
Subalterni controllati in data
Baucinheitsnummern überprüft am
Il Tecnico Catastale
Der Katastertechniker
Mod. 97 n. P.C. imp. Cat. Cl.
Formbl. 97 Nr. Urspr. Kat. Einl. Kategorie Kl.

CONFINANTI:

P.ED. 46 MOSMEIR HILDE

P.ED. 42/1 STESSA DITTA

P.ED. 45/1 STESSA DITTA

P.ED. 44/1 STANZEL MARGIT e altri

P.F. 481 STRADA

P.ED. 44/2 LINTNER ANNA

P.ED. 45/2 PROVINCIA BZ BENI PATRIMONIALI

P.F. 390/2 STRADA

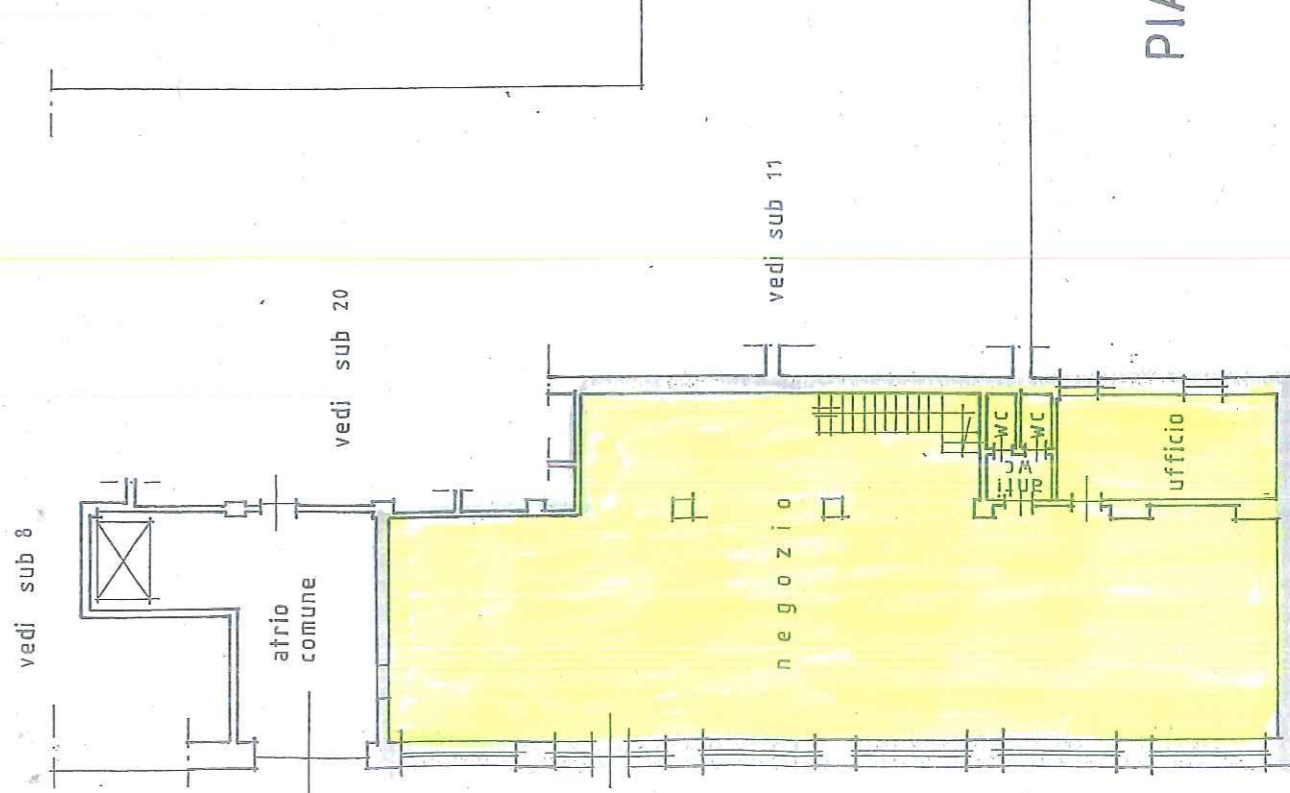

PIANO TERRA H: 4,90



Orientamento
Orientierung

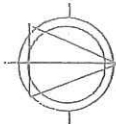

SCALA 1:200
Maßstab 1:

«La parte contraente»
«Der Vertragspartner»

(*) Indicare le principali misure esterne / Die wichtigsten Außenmaße anführen

RIPRODUZIONE VIETATA - NACHDRUCK VERBOTEN

LA DIRETTRICE D'UFFICIO
DIE AMTSDIREKTORIN
dot.ssa *Angela Musillo*